

**Aérodrome Privé Ouvert aux
ULM**

LAT : N 48 23 38

LONG : E 001 03 27

ALT : 853 ft

Radio: 123.500

PISTE(S)

QFU	Surface	Dimensions
05-23	herbe	600x21
05-23	herbe	150x20
<i>Piste préférentielle :</i>		

Gestionnaire terrain:
+33 2 37 49 86 23

Verticale terrain obligatoire à 1400 ft ASFC.
 Tour de pistes : pour la piste 05R/23L de 600m
 Gauche en 23 et Droite en 05
 piste 05L/23R de 150m : Droite en 23 et Gauche en 05.
 En l'absence de manche à air, ne pas se poser.

Gestionnaire :

Contact : Guy Wardavoit
 Tél : +33 2 37 49 86 23 - +33 6 14 59 14 91
 mail : wardavoit.guy@orange.fr
 Site : <http://www.lesvieuxdebs.fr>

Observations : Aérodrome privé. PPR : Pour les avions, autorisation écrite obligatoire du gestionnaire pour utilisation de l'aérodrome (norme administrative légale pour que la Préfecture vous ajoute sur la liste des pilotes autorisés après avis de la DSAC, de la Police de l'Air, des Douanes)

Procédure identique pour les ulms pour bénéficier de la « mise à disposition » de notre aérodrome.

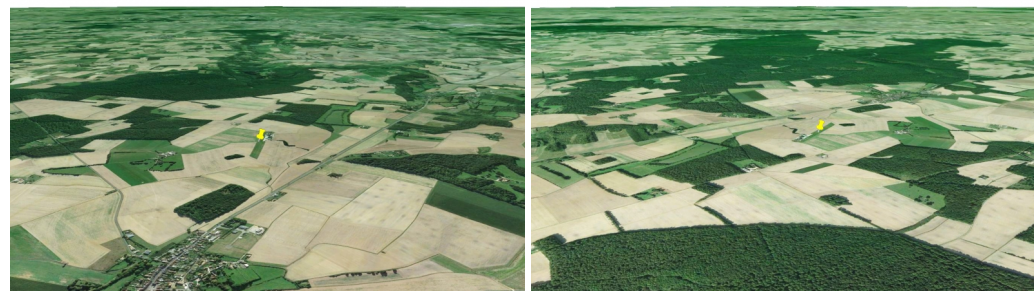

Fiche générée le 08/11/2019